



XV CAMPEONATO CONTINENTAL FEMENINO DE AJEDREZ DE LAS AMERICAS 2024

(CLÁSICO, RÁPIDO Y BLITZ)

REPUBLICA DOMINICANA - DEL 23 AL 30 DE NOVIEMBRE 2024.

¡Bienvenidos a la República Dominicana!

“Hay un país en el mundo colocado en el mismo trayecto del sol”. Se refiere a la República Dominicana. Es el fragmento de un verso de nuestro Poeta Nacional, don Pedro Mir.

La República Dominicana está situada en el Caribe, donde es el segundo país más extenso y poblado, luego de Cuba. Tiene 48,448 km² y más de 11 millones de habitantes. Su capital es Santo Domingo.

Somos un pueblo trabajador, alegre y hospitalario, con una de las economías de más rápido crecimiento en América Latina, gracias al turismo, zonas francas, remesas de los dominicanos del exterior, agricultura y, en los últimos tiempos, la industria de la tecnología. También nuestro sistema de comunicaciones es de los más avanzados del área.

I. CONVOCATORIA.

La Confederación de Ajedrez de las Américas – CCA, la Federación Dominicana de Ajedrez– FDA, tienen el gusto de invitar a todas las Federaciones de Ajedrez del Continente Americano, al Campeonato Continental Femenino de Ajedrez de las Américas 2024, que se celebrará del veintitrés al treinta de noviembre del dos mil veinte y cuatro, en el Distrito Nacional– República Dominicana.

II. DE LA ORGANIZACIÓN.

El Campeonato Continental Absoluto de Ajedrez de las Américas es un evento oficial de la Confederación de Ajedrez para América (CCA), promovido por la Federación Dominicana de Ajedrez (FDA).

Arbitro Principal: Al Cristóbal Vega.

LUGAR DE JUEGO: Albergue Olímpico Dominicano, CALLE PEDRO LIVIO CEDEÑO ESQ. CALLE 39 NO. 10 Sto. Dgo. REP. Dom. DOM.



III. DE LOS PARTICIPANTES:

Jugadoras oficiales: Estas deportistas tienen derecho al alojamiento y alimentación completa a cargo de la organización, desde el sábado 23 de noviembre a las 14 horas hasta el sábado 30 de noviembre a las 12 horas:

Una deportista designada por el presidente Continental
Hasta 3 deportistas de la zona 2.1
Una deportista de la zona 2.2
Hasta 2 deportistas de cada una de las zonas 2.3, 2.4, y 2.5
La Campeona Continental Femenina del año 2024.
La Campeona Panamericana U20.
Una deportista invitada por la Organización.

Las deportistas oficiales serán hospedadas en habitación doble. Su designación tendrá que ser notificada a la organización por los presidentes de cada zona, a más tardar el 03 de noviembre 2024.



Jugadoras extraoficiales: El campeonato Continental femenino es un torneo abierto (sin requerimiento mínimo de ELO FIDE). Cada federación Nacional podrá inscribir las ajedrecistas que desee. Todas las participantes deberán cubrir sus costos de inscripción, transporte y acreditación. Cada una de las participantes deberá tener el aval de su Federación perteneciente a la Confederación de Ajedrez para América, inscrita en la FIDE, salvo opinión contraria de la CCA.

IV. INSCRIPCIÓN DE LOS PARTICIPANTES

Las deportistas oficiales deberán ser inscritas por las Federaciones correspondientes antes de finalizar el día 03 de noviembre de 2024, mediante correo enviado a fdajedrez.inc@gmail.com y erickhernandez2002@yahoo.com, Luego de cumplido ese plazo todas las deportistas serán consideradas no oficiales.

Ninguna jugadora podrá ser inscrita sin el visto bueno de su propia Federación o si no pertenece a la región correspondiente a este torneo.

Para que la inscripción de una atleta se considere completada, deberá proveer la siguiente información: Nombres y apellidos completos, documento de identidad (número de pasaporte), FIDE ID, fotografía actual tamaño pasaporte, fecha completa de nacimiento (en el formato mm-dd-aaaa), título FIDE. Esta información deberá ser corroborada al arribo presentando el pasaporte o documento de identidad para efectos de verificación.

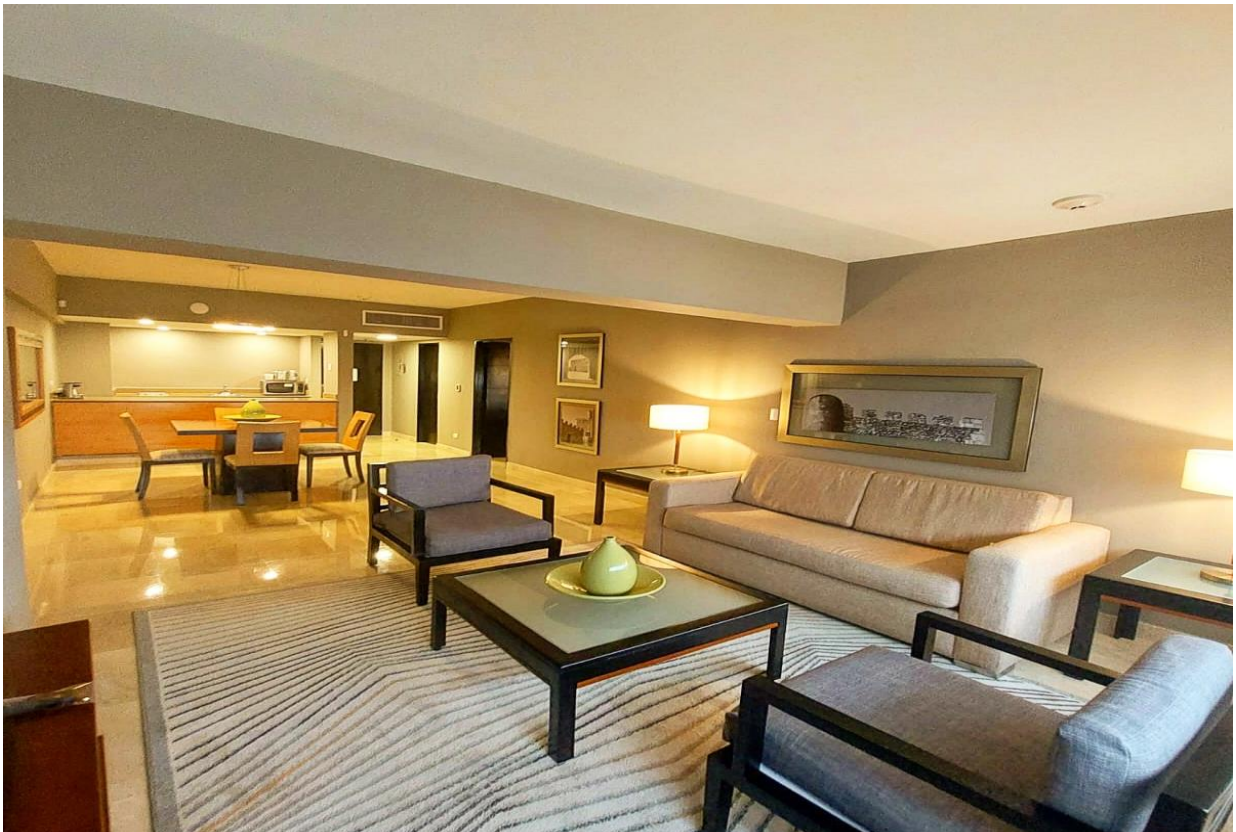

Las participantes deberán pagar por concepto de inscripción la suma de DOSCIENTOS DOLARES AMERICANOS (USD \$200.00). Este monto incluye la cuota de CCA (\$100)

Las deportistas extras y acompañantes tendrán su aseguramiento, una vez hayan confirmado su participación con los depósitos respectivos.

El referido pago es de carácter obligatorio realizarlo antes de la primera ronda para tomar parte del evento. Cada Federación será solidariamente responsable del pago de las inscripciones realizadas y de los costos ocasionados por la no presentación de las jugadoras inscritas. Los pagos de las inscripciones pueden hacerse antes del inicio del torneo en la ciudad de La Habana.

Los pagos de las mismas pueden hacerse hasta el sábado 23 de noviembre a las 20:00 pm en el Hotel de Alojamiento.

V. SITIO DE JUEGO: El lugar de juego será el Albergue Olímpico Dominicano, CALLE PEDRO LIVIO CEDEÑO ESQ. CALLE 39 NO. 10 Sto. Dgo. REP. Dom. DOM.

VI. ALOJAMIENTO OFICIAL, ALIMENTACION Y TRASLADOS.

Hotel Radisson –

Habitación Triple: 70.00 USA\$ dólares x persona x noche.

Habitación Doble: 90.00 USA\$ dólares x persona x noche.

Habitación Sencilla: 130.00 USA\$ dólares x persona x noche.

ESTOS PRECIOS INCLUYEN: - desayuno en el Hotel, y almuerzo y cena por la Organización,

Albergue Olímpico Dominicano: - Habitación. Doble: 55.00 USA\$ dólares x persona x noche - Plan con desayuno, Almuerzo y cena incluido.

Transporte: La organización proveerá a los participantes transporte Aeropuerto – Hotel – Aeropuerto con un costo por persona de \$60 USD por persona (Aeropuerto Las Américas), \$100 USD Dólares por persona (Aeropuerto Cibao), y \$150 USD por persona (Aeropuerto de Punta Cana) los interesados deberán notificarlo a la organización junto con su itinerario.

Costos de alojamiento:

El pago del hotel deberá hacerse antes del inicio del torneo a la Federación Dominicana de Ajedrez, a través de su Cuenta Bancaria del Banco de Reservas de la República Dominicana:

En el caso que una deportista extra, opte por hospedarse en otro lugar, pagará una penalidad de \$ 200,00 dólares a la organización.

Bank Details	
1 Credit account no/IBAN	100-1-240-011527-8
2 Beneficiary	Federacion Dominicana de Ajedrez
3 Adress 1	Centro Olimpico Juan Pablo Duarte
4 Adress 2	
5 Adress 3	
6 Beneficiary's country code/country	Republica Dominicana, Santo Domingo
7 Bank Code	3699
8 Swift/BIC	BRRDDOSD
9 Bank Name	Banco de Reservas de la República Dominicana
10 Bank Address 1	Ave. Winston Churchill, esq. Porfirio Herrera
11 Bank Address 2	
12 Bank Address 3	
13 Bank's Country Code/Country	Santo Domingo.

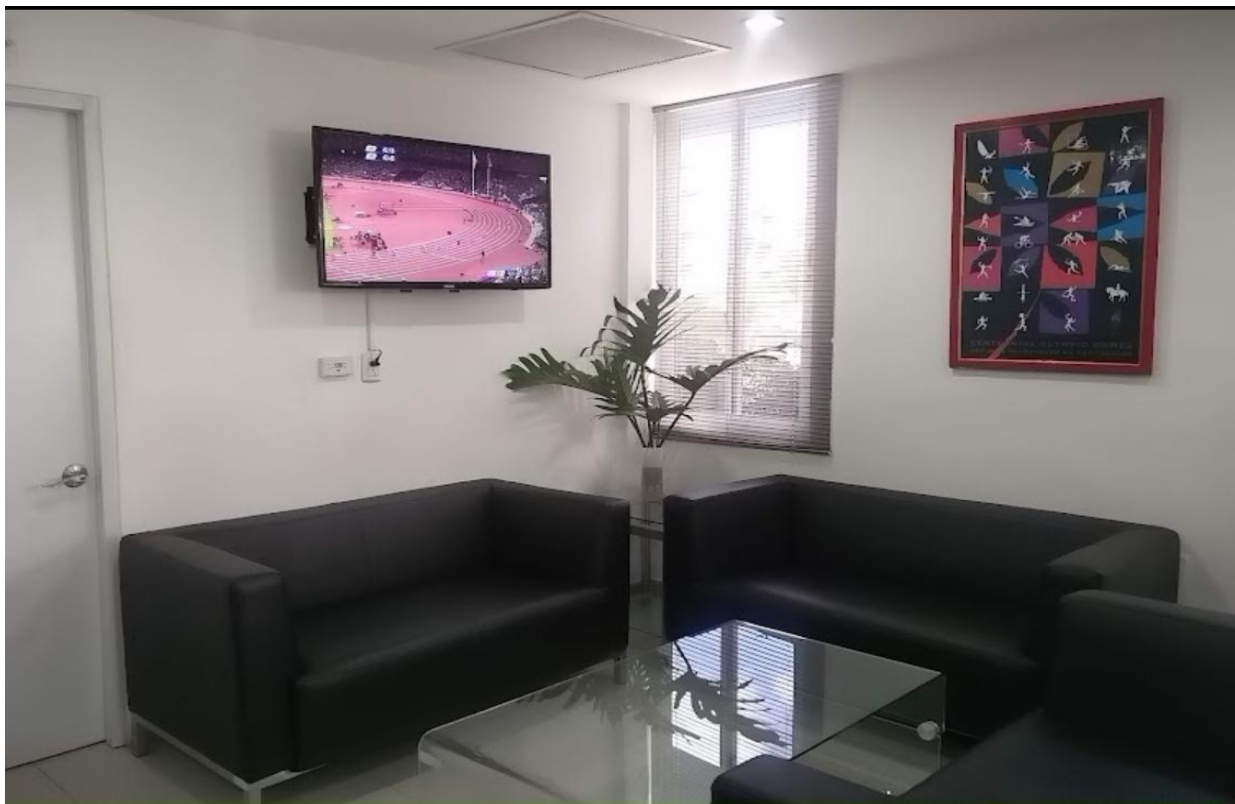

VII. CRONOGRAMA DEL EVENTO:

Fecha	Actividad	Horario
Sábado, 23 de noviembre	Recepción	13:00h
Sábado, 23 de noviembre	Inauguración	17:00h
Domingo, 24 de noviembre	R1	10:00h
Domingo, 24 de noviembre	R2	17:00h
Lunes, 25 de noviembre	R3	17:00h
Martes, 26 de noviembre	R4	10:00h
Martes, 26 de noviembre	R5	17:00h
Miércoles, 27 de noviembre	R6	17:00h
Jueves, 28 de noviembre	R7	10:00h
Jueves, 28 de noviembre	R8	17:00h
viernes, 29 de noviembre	R9	10:00h
Viernes, 29 de noviembre	Clausura	17:00h
Sábado, 30 de noviembre	Salida	12:00h

La organización se reserva el derecho de modificar los horarios de juego previa comunicación a los participantes.

VIII. PREMIOS: El fondo de Premiación es de **\$5,500** dólares americanos.

Puesto:	Premios USD
Campeón	USD 1.500
Sub-campeón	USD 1.200
3º	USD 800
4º	USD 600
5º	USD 500
6º	USD 400
7º	USD 300
8º	USD 200

Los premios se entregarán en dólares americanos. En caso de empate se suma y se divide el premio entre los jugadores de igual puntuación, cortándose la lista en el jugador clasificado 8vo según criterios de desempates.

Los Pareos y Pgns serán publicados una hora después de concluir cada ronda en Chess-Results.com.

De acuerdo con el HANDBOOK de la FIDE, (International Title Regulations), obtener la medalla de oro dará el título directo de WGM. En caso de empate en el primer lugar, dará a cada una de las deportistas empatadas, norma de WGM. Las deportistas que obtengan el 2° y 3° lugar obtendrán el título de WIM.



VIII. REGLAMENTO:

SISTEMA Y RITMO DE JUEGO.

El torneo se jugará por el sistema suizo a 9 rondas, de acuerdo con el programa Swiss Manager. Todas las partidas deben jugarse con reloj electrónico. Se utilizará un ritmo de juego de 90 minutos con un incremento de 30 segundos por jugada desde el comienzo. Con una tolerancia de 30 minutos desde el comienzo de la ronda.

SISTEMAS DE DESEMPATE determinados por la FIDE:

- **ELO Medio de los Oponentes Corte 1**
- **Buchholz Corte 1**
- **Buchholz**
- **Resultado particular (si aplica)**
- **Sorteo**

La campeona clasificará a la fase “Copa Mundial FIDE”, del ciclo del campeonato del mundo.

El torneo será válido para el Rating Internacional y dará títulos y normas de acuerdo al reglamento de “Títulos de la FIDE”

IX. COMITÉ DE APELACIONES

Durante la reunión técnica se elegirá un Comité de Apelaciones. Estará conformado por tres (3) titulares y 2 suplentes. Una protesta contra una decisión arbitral deberá ser remitida por escrito al Comité de Apelaciones dentro de las 2 horas siguientes a la finalización de la ronda, acompañado por un depósito de 70 USD, el cual será devuelto en caso de ser favorable la decisión al reclamante.



X. AUTORIDADES DEL TORNEO

X.1 Comité de Honor:

- Pedro Domínguez Brito,
- Braulio Ramirez Reyes
- Dr. José Carrillo P. Presidente Confederación Ajedrez de América. CCA.
- Wily González. Presidente Federación Dominicana de Ajedrez

X.2 Comité Organizador

Director del Torneo, Al Erick Hernández

Director Técnico: Daniel Diaz,

X.3 Cuerpo arbitral

Al Wilfredo Paulino García,

Bernardo López,

Nelson Ortiz Pascual,

Benjamín Henríquez,

Para las inscripciones favor comunicarse:

IA Erick Hernández erickhernandez2002@yahoo.com y +50377403520,

MF Braulio Ramírez, fdajedrez.inc@gmail.com +1809-982-6707.

José Carrillo Pujol
Presidente C.C.A.

Wily González Alejo
Presidente F.D. A